取扱説明書

ゲームボーイ専用カートリッジ
DMG-AT3J-JPN

©BANDAI 1997
©BANDAI 1997 MADE IN JAPAN

安全にご使用していただくために…

⚠ 警告

●疲れた状態や、連続して長時間にわたるご使用は、健康上好ましくありませんので避けてください。
ごくまれに、強い光の刺激や、点滅を受けたり、ゲーム画面等を見たりしている時に、一時的に筋肉のけいれんや意識の喪失等の症状を経験する人がいます。こうした症状を経験した人は、ゲームをする前に必ず医師と相談してください。また、ゲームをしていて、このような症状が起きた場合には、ゲームを止め、医師の診察を受けてください。

●ゲームをしていて、手や腕に疲労、不快や痛みを感じた時は、ゲームを中止してください。
その後も痛みや不快感が続いている場合は、医師の診察を受けてください。それを怠った場合、長期にわたる障害を引き起こす可能性があります。
他の要因により、手や腕の一部に傷害が認められたり、疲労している場合には、ゲームをすることによって、悪化する可能性があります。そのような場合は、ゲームをする前に医師に相談してください。

ごあいさつ

このたびは(株)バンダイの任天堂ゲームボーイ専用カートリッジ「ゲームで発見!! たまごっち2」をお買い上げいただき、誠にありがとうございます。ご使用前に取り扱い方、使用上の注意等、この「取扱説明書」をよくお読みいただき、正しい使用法でご愛用ください。なお、この「取扱説明書」は大切に保管してください。

もくじ

海へ森へ！たまごっちを探して、
ミカチューの冒険が始まるのだ!! ……P4
おせわのじゅんび ……P6
初公開！ココがミカチューのお部屋 ……P7
たまごっちふぃーるどにでかけよう！ ……P8
ハカセの研究所もグレードアーップ!! ……P9
さあ、おせわしましょ！ ……P10
いろんなゲームできたえよう！ ……P15
競技大会で、がんばろう！ ……P16
スーパーゲームボーイであそぶ場合 ……P17

海へ森へ！たまごっちを探して、

みなさん、お元気ですかぁ？
じゃーん!!ハカセがまたまた大発見！
なんと、海や森にもたまごっちがいるらしいんです。
というわけで新種のたまごっちを見つけに行くことにしました。

ミカチューの冒険が始まるのだ!!

冒険の心得

一、たまごっちのたまごをみつけたら、海で発見!! たまごっち(さかなっち)は水そうで、森で発見!! たまごっち(むしっち)は虫かごでおせわしましょう。それぞれ1匹ずつのたまごっちを同時におせわできます。

二、なんだかワケのわかんないアイテムをひろっちゃった時は、大事にとっておきましょう。

三、育成中のたまごっちを冷凍睡眠させておくと、別のたまごっちを育てることができます。またおせわしたくなったら、解凍してあげましょう。

四、ゲームボーイ専用の通信ケーブルを用意してキャラクターを交換すると、ともだちの育てたたまごっちと競技大会で勝負できます。

おせわのじゅんび

操作方法

＋キー：カーソルの移動
Aボタン：けってい
Bボタン：キャンセル、メイン画面に戻る、呼びかけ
STARTボタン：ゲームをやめる。（ミカチューの部屋のみ）
SELECTボタン：BGMのON/OFF（育成画面中のみ）

ゲームのはじめかた

ゲームボーイ本体に「ゲームで発見!! たまごっち2」のカートリッジをセットして、電源スイッチをONにしてね。

「つづきから」セーブしたゲームデータのつづきからたまごっちを育てます。

「はじめから」セーブしたゲームデータを消して、はじめからたまごっちを育てます。

ゲームデータは、電源を切る時に自動的にセーブされることになっているが、よいこはなるべくミカチューの部屋でゲームをおわらせるのじゃ!!

初公開！ココがミカチューのお部屋

ミカチューを移動させて、好きなところでAボタンを押してね。それから、STARTボタンを押すと「おわる？」のメッセージがでるので、「はい」を選ぶとゲームを途中でやめることができるよ。

時計
たまごっち時間の流れを変えます。

ひきだし
アイテムコレクションを見ます。

電話
わからないことをハカセが教えてくれます。

つくえ
「きろくのてちょう」を見ます。

ベッド
全てのたまごっちが眠っている時に、ベッドに入ると朝になります。

虫かご
むしっちの育成画面に行きます。

水そう
さかなっちの育成画面に行きます。

出口
たまごっちふぃーるどに出ます。

たまごっちふぃーるどにでかけよう!

いよいよたまごっちのたまご探しに旅立つよ!
ミカチューを移動させ、好きな場所に入ってね。

森
むしっちのたまごが発見できるかも。

競技場
アダルトっち以上なら、競技大会に出場できます。

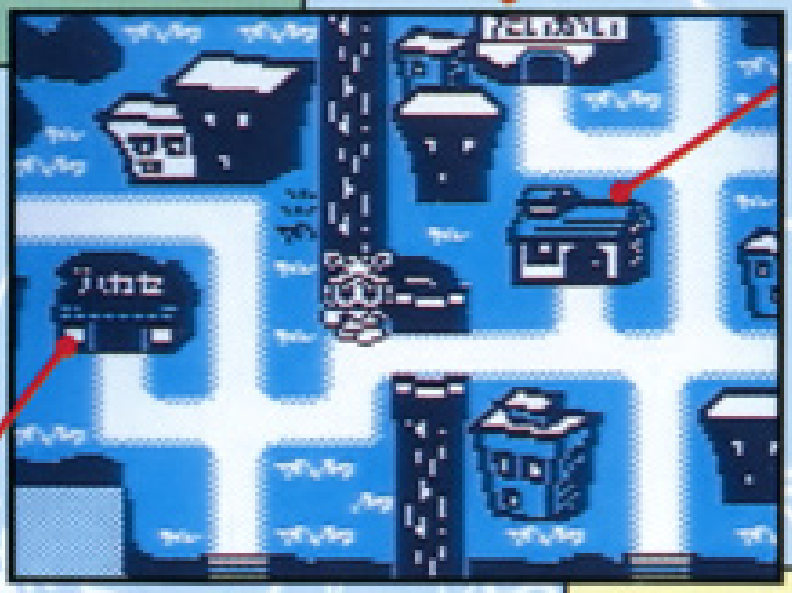

ミカチューの部屋
P7を見てね。

ハカセの研究所
P9を見てね。

砂浜
さかなっちのたまごが発見できるかも。

アイテム発見!!

砂浜や森では、いろんなアイテムを拾えることもあるよ!
拾ったアイテムはミカチューの部屋の「ひきだし」で見てね!

うーん、これって、なんかの役にたつんでしょうか???

ハカセの研究所もグレードアーップ!!

えっへん、新しいマシーンもいろいろ増えて、たまごっちの冷凍睡眠や解凍、転送などもできるようになったんじゃ!

てんそうそうち

通信ケーブルを使っている場合、育てているたまごっちを他の「ゲームで発見!! たまごっち2」のカセットに移します。

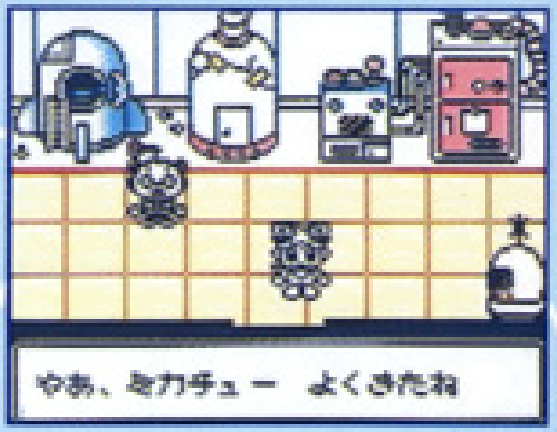

スペシャルロケット

たまごっちを星に帰します。帰すたまごっちを選んでね。

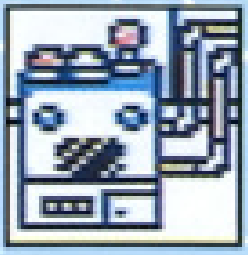

かいとうそうち

冷凍睡眠させたたまごっちを解凍して、ふたたび育成します。

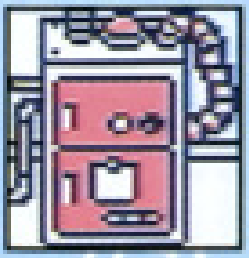

れいとうそうち

育成中のたまごっちを一時的に冷凍睡眠させます。8匹までできるよ。

たまごセンサー

まだ見つけていないたまごの数を教えてくれます。

さあ、おせわしましょ！

■育成メイン画面

●アナログ時計

ゲーム内のいまの時間を教えてくれます。

●時間帯アイコン

アナログ時計の時間によって変わります。

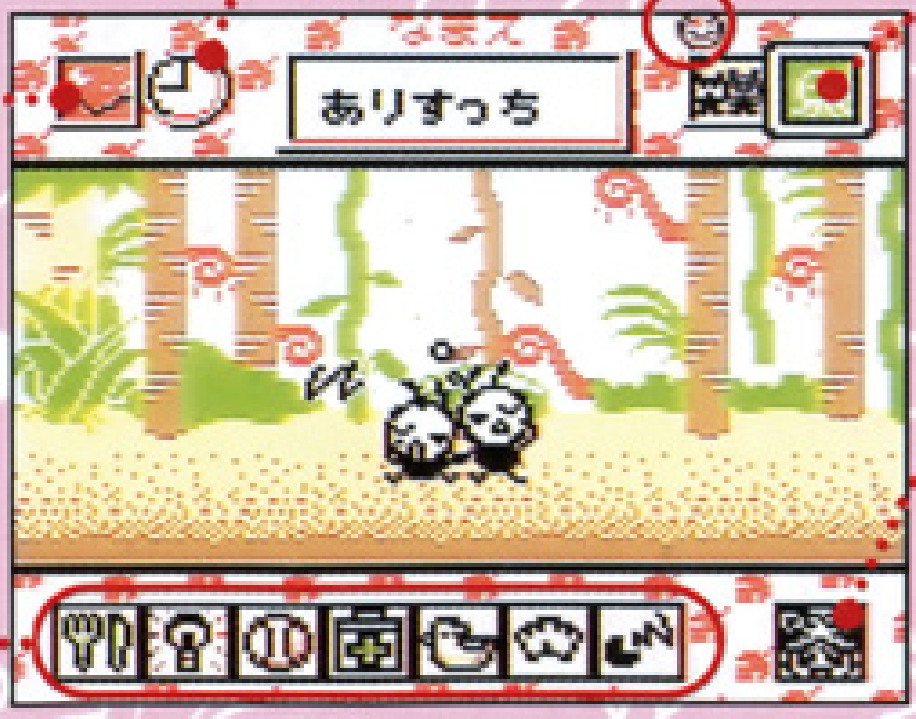

●おせわマーク

食事

たべものを選んでたまごっちにあげてね。
むしっちとさかなっちではメニューが変わります。

でんき

でんきをつけたり消したりします。
たまごっちが眠っている時は、でんきを消してあげましょう。

ゲーム

好きなゲームを選んで、あそんであげてね。
ゲームによって、ごきげん・おつむ・からだのメーターがアップするよ！

●呼び出しサイン

たまごっちが呼んでいる時に表示されます。

●たまごっちセレクタ

育成中のたまごっちを表示します。おせわをしたいたまごっちを選んでね。

●ミカチューの部屋へ戻る

Bボタンを押してたまごっちに呼びかけると、いろんな反応をするぞ！岩が落ちてきた時も知らせてあげよう。

※むしっちが、マユっちの状態の時(8時間)は、「でんき」以外のおせわができなくなります。

治療 病気は「のみぐすり」、ケガは「ぬりぐすり」で治してあげましょう。

トイレ ウンチしちゃったら、すぐに流してあげてね。ためると病気になっちゃうよ。

チェックメーター たまごっちの成長をチェックします。

しつけ 好き嫌いしたり、用もないのに呼び出したりしたら「しかる」、よいこだったら「ほめる」。しつけはきちんとね！

チェックメーターのみかた

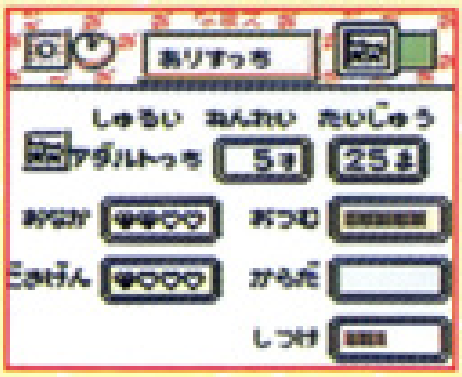

●おなか……

食事をあげると増えるよ。

●ごきげん……

ごきげんアップゲームであそんであげたり、おやつをあげると増えるよ。

●おつむ……

おべんきょうゲームであそんであげると増えるよ。

●からだ……

うんどうゲームであそんであげると増えるよ。

●しつけ……

きちんとほめたり、しかったりすると増えるよ。

たまごっち時間について

時間の流れを変えるには…

ミカチューの部屋の「時計」で、時間の進み方が選べるよ。

はやい（60秒で1時間）
ふつう（120秒で1時間）
おそい（180秒で1時間）

時間を進めるには…

育成中のたまごっちがみんな眠っている時や、育成中のたまごっちがいない時、育成画面の「アナログ時計」にカーソルを合わせてAボタンを押すと、時間を進めることができるよ。
それから、全てのたまごっちが眠っている時にミカチューの部屋の「ベッド」で眠ると、すぐに朝になるよ。

冷凍睡眠のしかた

たまごっちは、同時に2匹まで育成できるけど、育成中のたまごっちを冷凍睡眠させれば、他のたまごっちも育てることができるよ。
ハカセの研究所に行けば、「れいとうそうち」で最大8匹までのたまごっちを冷凍してくれます。「かいとうそうち」で解凍すれば、また続きから育てられるよ。

※虫かごや水そうに育成中のたまごっちがいる時は、解凍できません。

ふしぎなことに、冷凍睡眠中のたまごっちもエキシビジョンに出場できるんじゃ！

<なまえのつけ方>
「○○○○っち」と4文字以内のなまえをつけられるよ。
＋キーで文字を選び、つけおわったら、カーソルをEDに合わせて決定してね。なまえは途中で変更できないよ！

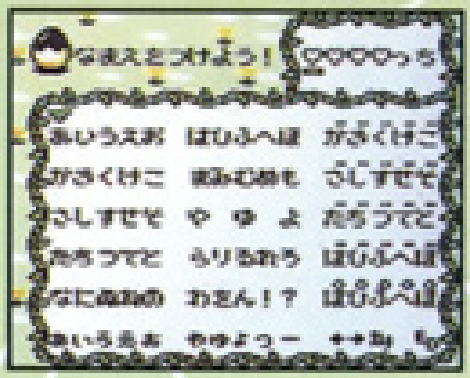

記録を残すには

たまごっちが死んでしまった時や星に帰してあげる時、「きろくのてちょう」画面で8匹までの記録を残すことができるよ！「きろくをのこす？」と聞かれたら「はい」を選んで記録する場所を決めてね。記録がいっぱいの時は、「うわがきする？」「はい」を選んでね。

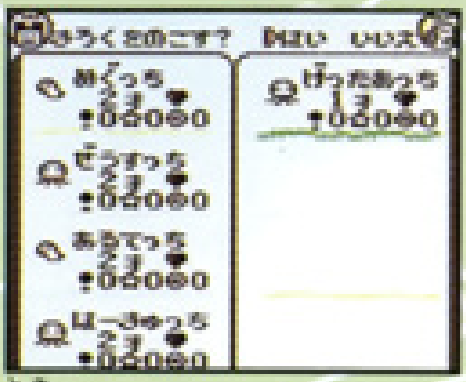

＊ミカチューの部屋の「つくえ」で「きろくのてちょう」画面にして、Aボタンと SELECTボタンと＋キー上を同時に押すと、全てのデータをリセットできるよ！育成中のたまごっちのデータも消えてしまうから気をつけてね。

いろんなゲームできたえよう！

おせわマークの「ゲーム」を選び、3つのゲームのどれかでたまごっちとあそんであげてね！

<ごきげんアップゲーム>

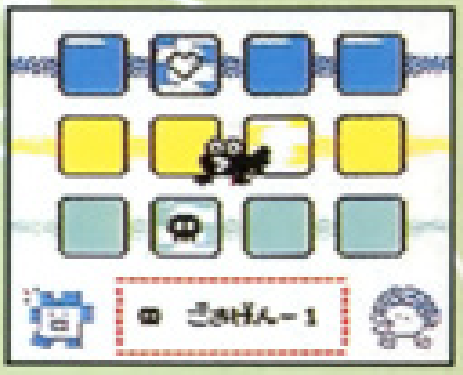

＋キーでたまごっちを好きなマスに移動させ、Aボタンを押してスクラッチ！上・中・下段それぞれ1つずつ3つのマスをあけてね。♡が出れば「ごきげん」メーターがアップ、どくろが出るとダウンするよ。

<おべんきょうゲーム>

レベルを選ぶと問題スタート！Aボタンを押すとたまごっちが答えます。迷っている時は＋キー左右で答えのある方向を教えてあげてね。3問中2問正解すると「おつむ」メーターがアップするよ。

<うんどうゲーム>

レベルを選んだら、＋キーとAボタンでお花やシャボン玉をキャッチするのを手伝ってあげてね。勝手に動くこともあるよ。目標を達成すると「からだ」メーターがアップ。ダイエットにも効果アリ！

競技大会で、がんばろう!!

出場するには…

アダルトっち以上なら、出場受付時間内（12時から6時）にたまごっちふぃーるどの「競技場」に行って競技を選ぶと出場できるよ。ただし、ごきげんが悪い時やおなかがすいている時は、実力を発揮してくれないこともあるのでコンディションにも気をつけよう！

<たまごっちレース>
へばっちゃったら、Aボタンを連打して応援しよう！

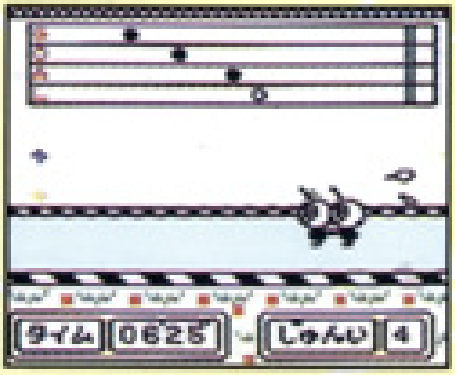

<がくりょくコンテスト>
1問でも間違えると、アウトだよ！

<ビューティコンクール>
ううーっ、かわいすぎる！！

エキシビジョンで夢の対決!!

競技場でエキシビジョンを選ぶと、冷凍睡眠しているたまごっちやともだちが育てたたまごっちと「たまごっちレース」と「ビューティコンクール」で勝負できるよ！残念だけど優勝しても記録には残りません。ともだちと競技する場合は、次のものを用意し、ハカセの研究所の「てんそうそうち」で、好きなたまごっちを転送してね！

- ●ゲームボーイ本体（別売り）・・・・・・・・・・・・・・・・2台
- ●通信ケーブル（別売り）・・・・・・・・・・・・・・・・・・1本
- ●「ゲームで発見!! たまごっち2」カートリッジ ・・2個

スーパーゲームボーイで遊ぶ場合

下記のものを用意し、「ゲームで発見!! たまごっち2」のカートリッジをスーパーゲームボーイに差し込み、スーパーファミコンに正しくセットしてください。スーパーファミコンの電源を入れるとプレイできます。

※各本体への接続やスーパーゲームボーイの機能の操作については、各本体の取扱説明書をお読みください。

■用意するもの

- ●スーパーファミコン本体（別売り）・・・・・・・・・・1台
- ●スーパーゲームボーイ本体（別売り）・・・・・・・・1台
- ●「ゲームで発見!! たまごっち2」カートリッジ・・1個

安全にご使用していただくために…

⚠ 注　意

●長時間ゲームをする時は適度に休憩してください。めやすとして1時間ごとに10分から15分の小休止をとってください。

機器の取り扱いについて…

⚠ 警　告

●運転中や歩きながら絶対に使用しないでください。けが・事故の原因となり危険です。

⚠ 注　意

●使用後は必ず電源スイッチをOFFにしてください。

バンダイの最新情報をキャッチ!!

バンダイホームページアドレス

http://www.bandai.co.jp/

機器の取り扱いについて…

使用上のお願い

●精密機器ですので、極端な温度条件下での使用や保管及び強いショックを避けてください。また、絶対に分解しないでください。

●端子部に触れたり、水にぬらすなど、汚さないようにしてください。故障の原因となります。

●シンナー、ベンジン、アルコール等の揮発油でふかないでください。

このカートリッジ内部には、ゲームの成績や途中経過をセーブ(記録)しておくバッテリーバックアップ機能がついています。むやみに電源スイッチをON／OFFしたり、本体の電源を入れたままでカートリッジの抜き差しをすると、セーブされていた内容が消えてしまうことがありますのでご注意ください。

※このカートリッジを無断で複製すること及びゲームの映像、内容等を無断で出版・上演・放送することを禁じます。

バンダイゲームステーション

このソフトの内容についてのご質問は、**03-3847-5090**
[受付時間/月曜～金曜日(祝日を除く)10時～16時]にお問い合わせください。

●電話番号はよく確かめて、お間違いのないようにしてください。

●受付時間外の電話はおさけください。

●東京23区以外の方は、市外局番(03)をお忘れのないようにしてください。

971110

おことわり 商品の企画、生産には万全の注意をはらっておりますが、ソフトの内容が非常に複雑なために、プログラム上、予期できない不都合が発見される場合が考えられます。万一、誤動作等を起こすような場合がございましたら、相談センターまでご一報ください。

《お買い上げのお客様へ》商品についてお気づきの点がございましたら、お客様相談センターまでお問い合わせください。住所、電話番号、保護者の方とお子様のお名前・お年も必ずお知らせください。

バンダイお客様相談センター

(関東)台東区駒形2-5-5	〒111-81	☎ 03-3847-6666
(関西)大阪市北区豊崎4-12-3	〒531	☎ 06-375-5050
(中部)名古屋市昭和区御器所3-2-5	〒466	☎ 052-872-0371

●電話受付時間　月曜～金曜日（祝日を除く）10時～16時
●電話番号はよく確かめて、お間違いのないようご注意ください。

【故障品について】お買い上げいただいた商品が正常に作動しない場合や、何回か遊んだだけでゲームができなくなってしまった時などは、バンダイお客様相談センターまでご一報ください。なお、お客様の不注意による故障や破損、長期の使用による故障、中古品など当社の責任によらないものには対応できませんので、ご了承ください。

Super GAME BOY スーパーゲームボーイ

スーパーファミコンとスーパーファミコン周辺機器のスーパーゲームボーイを使えば、テレビでカラーのゲーム画面を楽しむことができます。

FOR SALE AND USE IN JAPAN ONLY AND COMMERCIAL RENTAL PROHIBITED.
本品は日本国内だけの販売および使用とし、また商業目的の賃貸は禁止されています。

ゲームボーイは任天堂の登録商標です。

発売元　株式会社バンダイ
エレクトロニクス事業部
東京都台東区駒形2-5-4 〒111-81